

Penggunaan Elsa v.3

Badan Riset dan Inovasi Nasional

1. Pengguna Elsa: Mengajukan Layanan Elsa

1. **Pengguna ELSA** buka halaman utama ELSA LIPI dengan alamat <https://elsa.brin.go.id>

Buka daftar layanan dengan:

- Klik tombol **Ajukan Layanan** pada flyer Pengujian dan Analisis, atau
- Pergi ke menu **Sarana Prasarana**, lalu ke Sub Menu **Riset** --> Sub Menu **Pengujian, Analisis, Pengukuran**

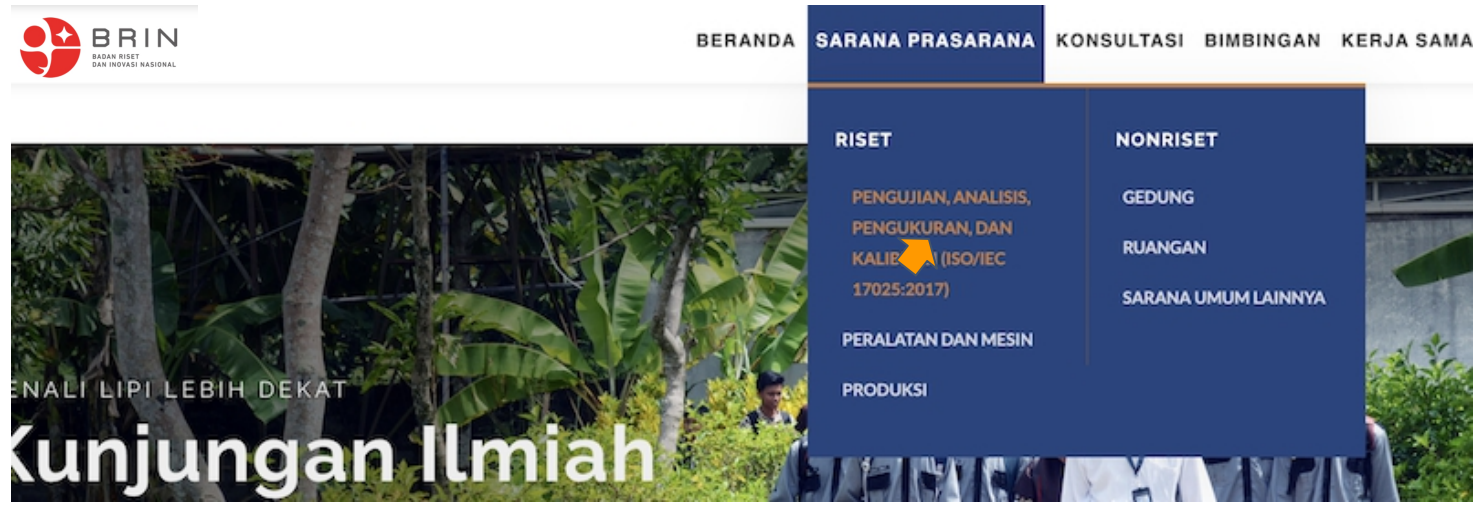
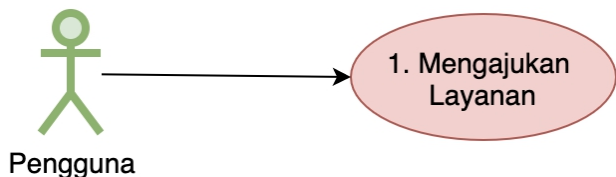

1. Pengguna Elsa: Mengajukan Layanan Elsa

2. **ELSA** menampilkan halaman daftar layanan Pengujian, Analysis, Pengukuran dan Kalibrasi

1. Pengguna Elsa: Mengajukan Layanan Elsa

Pengguna ELSA dapat melakukan pencarian berdasarkan berdasarkan **satker, lokasi** dan/atau **kata kunci**, misal **RAMAN**

The search results are displayed in two columns. The left column is titled "LAYANAN TERPOPULER" and lists five services with their respective icons and star ratings:

- Layanan Pengujian SEM... (5 stars)
- Identifikasi spesimen... (5 stars)
- Analisa BET (5 stars)
- P2 Fisika_Layanan XRD... (5 stars)
- Analisis gugus fungsi... (5 stars)

The right column shows three search results for "RAMAN":

- P2 Fisika_Layanan Raman Spektroskopi Untuk Padatan**: Berbayar, Pusat Penelitian Fisika, Serpong. Includes a photo of the service area and a "LIPI" label.
- P2 Fisika_Layanan Optical Spectrum Analyzers**: Berbayar, Pusat Penelitian Fisika, Serpong. Includes a "Foto Layanan" placeholder with a camera icon and a "1" label.
- P2 Fisika_Layanan Raman Spektroskopi Untuk Cairan**: Berbayar, Pusat Penelitian Fisika, Serpong. Includes a photo of the service area and a "LIPI" label.

Below the search results, there is a section titled "LAYANAN TERBARU" listing five new services:

- Pengujian Validasi KIT... Cibinong
- SEM Tambahan Photo Cibinong
- Analisis Merkuri (Hg)... Serpong
- X-ray Source: Cobalt... Serpong
- Analisa TGA suhu 500... Serpong

At the bottom of the search results, there are two more items:

- P2 Fisika_Layanan Raman Spektroskopi Untuk Cairan (Cuvet...)**: Berbayar, Pusat Penelitian Fisika. Includes a photo of the service area and a "LIPI" label.
- Pengujian Micro Confocal Hyperspectral 3D Imaging Raman...**: Includes a photo of the service area and a "LIPI" label.

1. Pengguna Elsa: Mengajukan Layanan Elsa

- 5. Elsa menampilkan halaman detail layanan
- 6. Pengguna Elsa memilih **AJUKAN LAYANAN**

PENGUJIAN MICRO CONFOCAL HYPER SPECTRAL 3D IMAGING RAMAN SPECTROMETER

Beranda / Sarana Penelitian /

Berbayar

☆☆☆☆☆

DESKRIPSI LAYANAN | Spektroskopi Raman adalah teknik analisis kimia non-destruktif, yang memberikan informasi terperinci tentang struktur kimia, fase dan polimorfisme, kristalinitas, dan interaksi molekuler. Prinsip kerja spektroskopi Raman didasarkan pada interaksi cahaya...

📍 Pusat Penelitian Biomaterial
 📍 Cibinong
 Kompleks Puslitbang IPH Jl. Raya Bogor KM 46 Cibinong PO Box 422 Bogor
 📞 021-87914511
 ✉ kontak@biomaterial.lipi.go.id

- 🕒 Satuan Layanan: Per spektrum
- 🕒 Waktu Pengerjaan Layanan: 5 Hari
- 👤 Kuota Pelayanan Per Hari: 1
- 👤 Kapasitas Layanan: 1 Per spektrum
- 👤 Jumlah Minimal Pengajuan: 1

Marketing Office
 📍 Pusat Pemanfaatan dan Inovasi IPTEK LIPI
 ✉ layanan@mail.lipi.go.id

+62-21-8754588

AJUKAN LAYANAN

Jika Pengguna Elsa belum terdaftar maka ELSA akan memberikan formulir registrasi ELSA.

Lakukan **registrasi Pengguna ELSA** dahulu sebelum mengajukan layanan ELSA.

BRIN

BADAN RISET
DAN INOVASI NASIONAL

1. Pengguna Elsa: Mengajukan Layanan Elsa

5. Elsa menampilkan formulir ajukan yang terdiri dari isian: **tanggal pelaksanaan, nama sampe, metode pengiriman, kuantitas, deskripsi sampel, file data foto*** dan **file dukung lainnya***

TANGGAL PELAKSANAAN *

29-04-2021

Lihat Jadwal 

NAMA SAMPEL *

sampel A; sampel B

METODE PENGIRIMAN *

Kurir

KUANTITAS *

2

DESKRIPSI SAMPEL *

sampel

nama sampel bila lebih dari satu diberikan dengan dipisah tanda baca (,)

contoh: sampel
A, sampel B

file data foto: foto sampel
file dukung lainnya:
- Pengguna layanan INTERNAL BRIN:
melampirkan SK Tim Penelitian atau Surat
Keterangan Pengujian Sampel dari Ketua
Kelompok Riset atau Koordinator
- Pengguna layanan EKSTERNAL BRIN
melampirkan Surat Pengantar dari Organisasi atau
Perusahaan

1. Pengguna Elsa : Mengajukan Layanan Elsa

6. Pengguna mengisi semua medan isian ajuan layanan, dan klik AJUKAN

METODE PENGIRIMAN *
Kurir

KUANTITAS *
2

DESKRIPSI SAMPEL *
Deskripsi sampel

FILE DATA FOTO

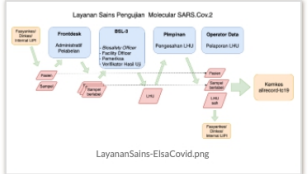

LayananSains-ElsaCovid.png

FILE DUKUNG LAINNYA

InformedConsentDanFormulirPersetujuan-BSL-3-JadiSatu.pdf

AJUKAN

Fax: 021-8/914510

PERFORMA LAYANAN

0.0 / 5

☆☆☆☆☆

5★	0
4★	0
3★	0
2★	0
1★	0

1. Pengguna Elsa: Mengajukan Layanan Elsa

7. Jika sudah diajukan, maka status ajuan dapat dilihat di daftar transaksi

PROFIL PENGGUNA

Beranda / Profil

Profil Pengguna Daftar Transaksi Elsa Pay

Daftar Transaksi

SEARCH:

10 RECORDS

#	Nama Layanan	Jenis Layanan	Status Pembayaran	Biaya	Status Layanan	Detail
13785	Pengujian Komputasi (29-04-2021)	Pengujian, Analisis, Pengukuran, dan Kalibrasi		0	Menunggu Verifikasi	Detail

3. Pengguna: Mengirim Sampel

Daftar Transaksi

SEARCH:

10 RECORDS

#	Nama Layanan	Jenis Layanan	Status Pembayaran	Biaya	Status Layanan	Detail
13785	Pengujian Komputasi (29-04-2021)	Pengujian, Analisis, Pengukuran, dan Kalibrasi		0	Diterima	Detail

Dalam mengirim sampel pengguna, sampel-sampel harus dikirim dalam satu wadah yang diberi label nomor transaksi

7. Pengguna: Memverifikasi Perubahan Tanggal

1. **Pengguna** membuka data transaksi di elsa.lipi.go.id dan klik **detail**

Telp: +62 21 522 5711 | Email: layanan@mail.lipi.go.id KATALOG ▾ PUSAT BANTUAN ▾ PROFIL ▾ 

 BERANDA SARANA PRASARANA KONSULTASI BIMBINGAN KERJA SAMA LAIN-LAIN 🔍

PROFIL PENGGUNA

Beranda / Profil

Profil Pengguna Edit Profil Edit Password **Daftar Transaksi**

📁 Daftar Transaksi

SEARCH:

10 ▾ RECORDS

#	Nama Layanan	Jenis Layanan	Status Pembayaran	Biaya	Status Layanan	Detail
3330	Pengujian logam merkuri (Hg) menggunakan CVAAS (UMUM) (08-03-2020)	Pengujian, Analisis, Pengukuran, dan Kalibrasi (ISO/IEC 17025:2017)		0	Menunggu Konfirmasi Pengguna	

7. Pengguna: Memverifikasi Perubahan Tanggal

2. **Pengguna** mengkonfirmasi tanggal baru pelaksanaan pengujian dengan memilih terima atau batalkan

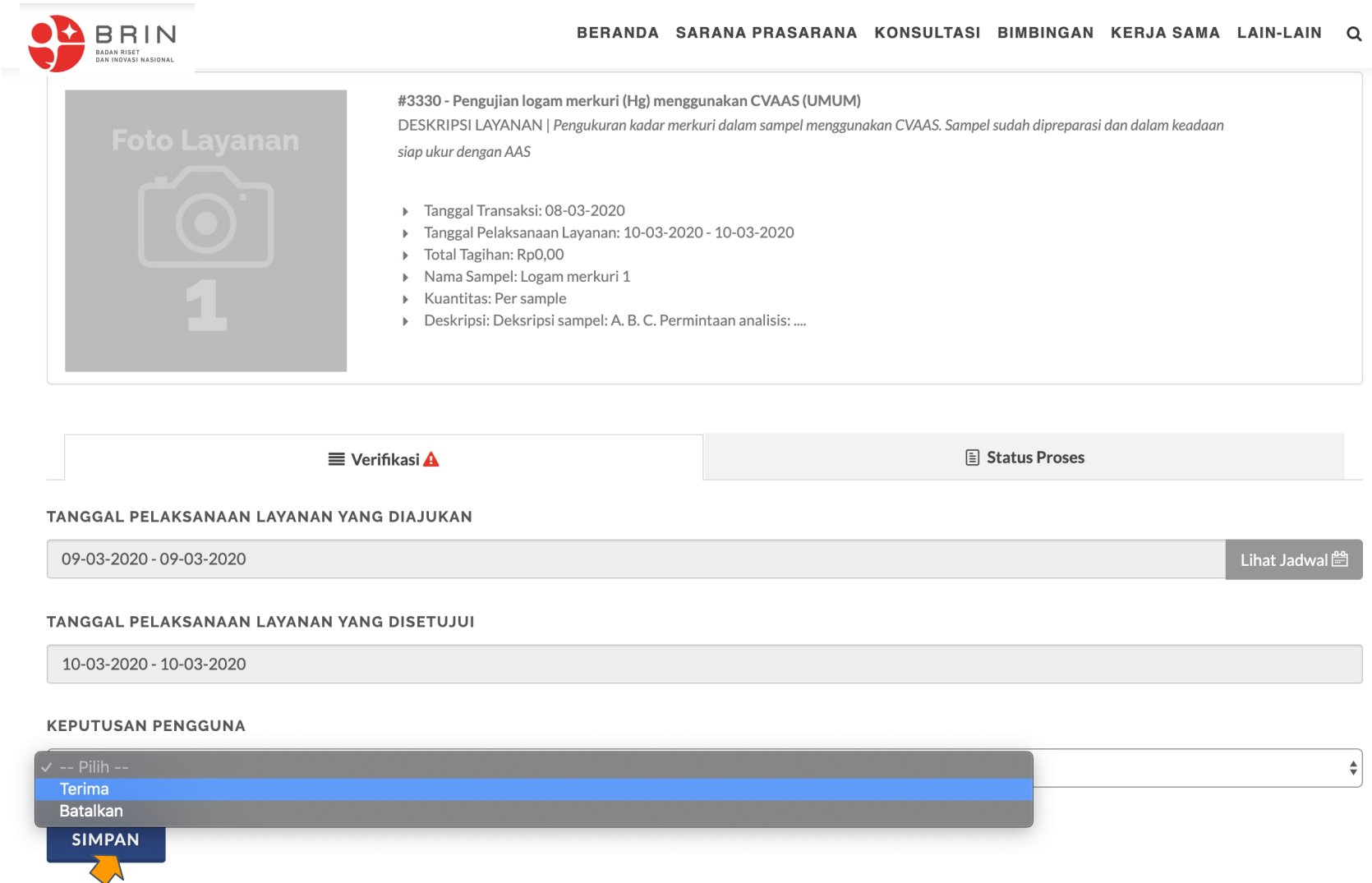

Foto Layanan

#3330 - Pengujian logam merkuri (Hg) menggunakan CVAAS (UMUM)
DESKRIPSI LAYANAN | Pengukuran kadar merkuri dalam sampel menggunakan CVAAS. Sampel sudah dipreparasi dan dalam keadaan siap ukur dengan AAS

- ▶ Tanggal Transaksi: 08-03-2020
- ▶ Tanggal Pelaksanaan Layanan: 10-03-2020 - 10-03-2020
- ▶ Total Tagihan: Rp0,00
- ▶ Nama Sampel: Logam merkuri 1
- ▶ Kuantitas: Per sample
- ▶ Deskripsi: Deskripsi sampel: A. B. C. Permintaan analisis:

Navigation buttons: **Verifikasi** (with a warning icon) and **Status Proses**.

TANGGAL PELAKSANAAN LAYANAN YANG DIAJUKAN

09-03-2020 - 09-03-2020 [Lihat Jadwal](#)

TANGGAL PELAKSANAAN LAYANAN YANG DISETUJUI

10-03-2020 - 10-03-2020

KEPUTUSAN PENGGUNA

-- Pilih --
Terima
Batalkan

SIMPAN

8. Pengguna: menyetujui harga

1. **Pengguna** membuka data transaksi dengan status “menunggu persetujuan harga” di elsa.lipi.go.id dan klik **detail**

PROFIL PENGGUNA

Beranda / Profil

Profil Pengguna

Edit Profil

Edit Password

Daftar Transaksi

Daftar Transaksi

SEARCH:

10 RECORDS

#	Nama Layanan	Jenis Layanan	Status Pembayaran	Biaya	Status Layanan	Detail
3336	Pengujian logam merkuri (Hg) menggunakan CVAAS (UMUM) (16-03-2020)	Pengujian, Analisis, Pengukuran, dan Kalibrasi (ISO/IEC 17025:2017)		140.000	Menunggu Persetujuan Harga	Detail

8. Pengguna: menyetujui harga

2. **Pengguna** memverifikasi **tarif** yang ditawarkan pengguna dapat: menerima atau menolak.

☰ Verifikasi ⚠

📄 Status Proses

1

139.978

140.000

sampel dapat diterima

KEPUTUSAN PENGGUNA

-- Pilih --

✓ Terima

Batalkan

👉 SIMPAN

8. Pengguna: menyetujui harga

3. Jika **Pengguna** memverifikasi **tarif** maka status ajuan menjadi: “menunggu pelaksanaan”

Daftar Transaksi

SEARCH:

10 RECORDS

#	Nama Layanan	Jenis Layanan	Status Pembayaran	Biaya	Status Layanan	Detail
3336	Pengujian logam merkuri (Hg) menggunakan CVAAS (UMUM) (16-03-2020)	Pengujian, Analisis, Pengukuran, dan Kalibrasi (ISO/IEC 17025:2017)		140.000	Menunggu Pelaksanaan	Detail

Use Case 10: Pengguna Memverifikasi Pembayaran (simponi online)

1. **Pengguna** membuka daftar transaksi yang memiliki status “menunggu pembayaran”

PROFIL PENGGUNA

Beranda / Profil

Profil Pengguna

Edit Profil

Edit Password

Daftar Transaksi

Daftar Transaksi

SEARCH:

10 RECORDS

#	Nama Layanan	Jenis Layanan	Status Pembayaran	Biaya	Status Layanan	Detail
3336	Pengujian logam merkuri (Hg) menggunakan CVAAS (UMUM) (16-03-2020)	Pengujian, Analisis, Pengukuran, dan Kalibrasi (ISO/IEC 17025:2017)	Menunggu Pembayaran	140.000	Menunggu Pelaksanaan	Detail

Use Case 10: Pengguna Memverifikasi Pembayaran

2. **Pengguna** melihat detail tagihan dan memilih “konfirmasi pembayaran”

Foto Layanan

#3336 - Pengujian logam merkuri (Hg) menggunakan CVAAS (UMUM)

DESKRIPSI LAYANAN | Pengukuran kadar merkuri dalam sampel menggunakan CVAAS. Sampel sudah dipreparasi dan dalam keadaan siap ukur dengan AAS

- ▶ Tanggal Transaksi: 16-03-2020
- ▶ Tanggal Pelaksanaan Layanan: 17-03-2020 - 17-03-2020
- ▶ Total Tagihan: Rp140.000,00
- ▶ Nama Sampel: Sampel
- ▶ Kuantitas: 1 Per sample
- ▶ Deskripsi: sampel dangerous

 Status Proses

 Pembayaran ▲

Informasi Tagihan

Nomor Billing	10001000
Tanggal Billing	03-03-2020

[LIHAT TAGIHAN](#)

Pembayaran Tagihan

Subtotal Tagihan	Rp140.000,00
Pilihan Pembayaran	<input style="width: 100%; border: 1px solid #ccc;" type="text" value="Berbayar"/>
Total	Rp140.000,00

KONFIRMASI PEMBAYARAN 

Use Case 10: Pengguna Memverifikasi Pembayaran (simponi online)

3. **Pengguna** mengisi form verifikasi pembayaran, nama bank, rekening, tanggal, jumlah bayar dan bukti bayar

10001000	Subtotal Tagihan	Rp140.000,00
03-03-2020	Pilihan Pembayaran	Berbayar
LIHAT TAGIHAN		Total
		Rp140.000,00

Form Konfirmasi Pembayaran

Nama Bank	BRI
Nomor Rekening	123213123
Nama Rekening	rifki
Tanggal Bayar	16-03-2020
Jumlah Bayar	140000

Bukti Bayar

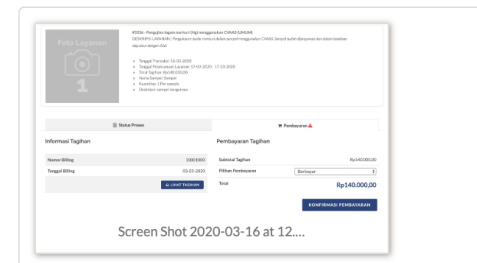

Screen Shot 2 Remove Upload Browse ...

SIMPAN **BATAL**

Bendahara juga dapat memverifikasi pembayaran.

Use Case 10: Pengguna Memverifikasi Pembayaran (simponi online)

3. Status pembayaran **Pengguna** sekarang menunggu validasi pembayaran

Daftar Transaksi

SEARCH:

10 RECORDS

#	Nama Layanan	Jenis Layanan	Status Pembayaran	Biaya	Status Layanan	Detail
3336	Pengujian logam merkuri (Hg) menggunakan CVAAS (UMUM) (16-03-2020)	Pengujian, Analisis, Pengukuran, dan Kalibrasi (ISO/IEC 17025:2017)	Menunggu Validasi	140.000	Menunggu Pelaksanaan	Detail