



LAYANAN PROGRAM MBKM

Direktrat Manajemen Talenta - SDMI
Badan Riset dan Inovasi Nasional



- Program Merdeka Belajar – Kampus Merdeka (MBKM) adalah program yang dicanangkan oleh Mendikbud yang bertujuan mendorong mahasiswa untuk menguasai berbagai keilmuan sebagai bekal memasuki dunia kerja.
- Mahasiswa diberikan kesempatan untuk mengambil mata kuliah di luar program studi pada perguruan tinggi yang sama; mengambil mata kuliah pada program studi yang sama di perguruan tinggi yang berbeda; mengambil mata kuliah pada program studi yang berbeda di perguruan tinggi yang berbeda; dan/atau pembelajaran di luar perguruan tinggi.
- Program MBKM ini bertujuan untuk menyiapkan mahasiswa memasuki dunia kerja, khususnya dalam bidang riset dan inovasi melalui proses mentoring kegiatan riset di BRIN dalam rangka menyiapkan sumber daya manusia yang unggul guna mendukung pertumbuhan ekosistem riset dan inovasi di Indonesia.



Magang / Praktik Kerja

Peserta melakukan kegiatan kerja non-riset.

Penelitian / Riset

Peserta melakukan kegiatan penelitian, pengembangan, pengkajian, dan penerapan ilmu pengetahuan dan teknologi.

Tujuan MBKM



BerAKHLAK
Berorientasi Pelayanan Berprestasi Kompeten
Harmatis Loyal Adaptif Kolaborasi

BRIN
Badan Riset dan Inovasi Nasional

- Meningkatkan kompetensi lulusan Perguruan Tinggi baik *soft skills* maupun *hard skills*.
- Menyiapkan lulusan Perguruan Tinggi sebagai pemimpin masa depan bangsa yang unggul dan berkepribadian.
- Menyiapkan SDM unggul dan berkualitas dalam rangka menumbuhkan ekosistem riset dan inovasi di Indonesia.
- Memberikan pengalaman bekerja secara langsung bagi mahasiswa untuk mengembangkan potensinya.



Perguruan Tinggi

- Menyelenggarakan Program MBKM.
- **Telah memiliki perjanjian kerja sama dengan BRIN terkait penyelenggaraan Program MBKM.**
- Kerja sama dilakukan terpusat antara rektorat dengan Deputi SDM IPTEK.

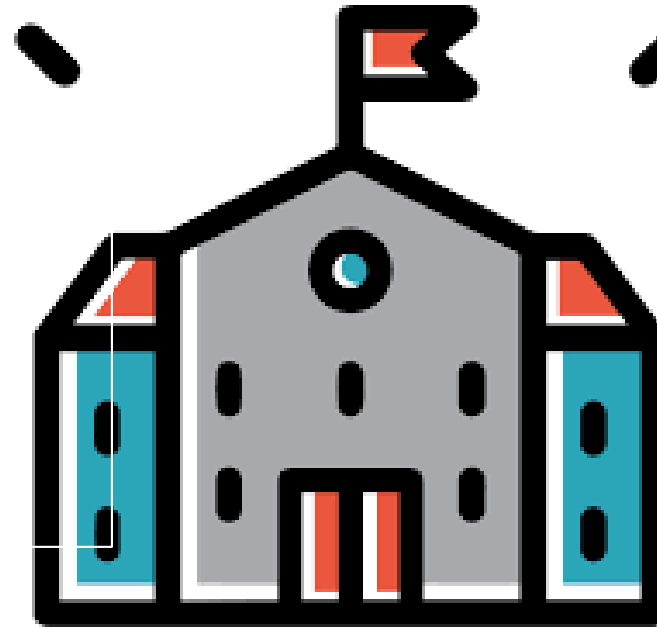

PKS MBKM

BRIN (Deputi Bidang SDMI) dengan Perguruan Tinggi (Rektorat)



BerAKHLAK
Berorientasi Pelayanan Jajargotong Kompeten
Harmatna Lajot Abogot Kolaborasi



Pengiriman PKS
ke Perguruan Tinggi

**Tahap 6
Finalisasi**

Pencetakan dan TTD.

6

Tahap 5

Konfirmasi draft final
oleh BRIN dan PT

5

Tahap 3

PT mereview

4

Tahap 4

BRIN mereview

3

Tahap 2

BRIN mengirimkan
template PKS

2

Tahap 1

PT mengirimkan surat
permohonan
kerjasama

1

113

Perguruan Tinggi

Peserta / Mahasiswa Program MBKM



- Mahasiswa yang berasal dari program studi terakreditasi.
- Mahasiswa aktif, jenjang Sarjana atau Sarjana Terapan, yang terdaftar pada pangkalan data pendidikan tinggi.
- Mahasiswa paling rendah berada pada semester 5 (lima).
- Mahasiswa yang telah lulus seleksi calon peserta MBKM dari Perguruan Tinggi.
- Mahasiswa lulus verifikasi administrasi oleh Direktorat Manajemen Talenta dan lulus seleksi substansi oleh Kelompok/Fungsi Kegiatan.



- Surat pengantar resmi dari Perguruan Tinggi untuk mendaftar Program MBKM di BRIN.
- Transkrip nilai lengkap dari semester 1 (satu) s.d. semester terakhir/terkini.
- Surat pernyataan terkait hak kekayaan intelektual.
- File pendukung lainnya (sertifikat seminar, kursus, profesi, keahlian, pengalaman kerja, dan lain sebagainya atau biodata diri yang menunjukkan kompetensi calon peserta sesuai bidang keilmuan pilihan sektor kegiatan MBKM di BRIN yang dituju).

Pelaksanaan Program MBKM-BRIN



Durasi Program

- 6 bulan / 1 Semester (25 minggu)
- Disetarakan dengan 20 SKS

Tahapan kegiatan:

- **Pelatihan Pengantar (1 minggu)**

Setelah mengikuti Pelatihan Pengantar MBKM, peserta diharapkan memiliki pengetahuan mengenai building learning commitment, BRIN sebagai lembaga riset berkelas dunia, pengantar research integrity, membangun tim efektif, komunikasi persuasif, dan teknik presentasi yang baik.

- **Pembimbingan (24 Minggu)**

Peserta melakukan aktivitas sesuai bentuk kegiatan pembelajaran yang dipilih, pada lokasi, dan unit kerja yang telah ditetapkan, serta sesuai dengan tugas dan arahan pembimbing.



Kewajiban Peserta MBKM:

- Mengisi daftar hadir
- Mengisi laporan harian (logbook)
- Melaksanakan Program MBKM dengan bertanggung jawab
- Memelihara barang milik negara yang digunakan
- Mengikuti tata tertib yang berlaku di lingkungan BRIN

Hak Peserta MBKM:

- Menggunakan peralatan kerja yang disediakan
- Mendapatkan pelatihan pengantar dan pembimbingan
- Mendapatkan penilaian program MBKM dari pembimbing
- Mendapatkan sertifikat setelah menyelesaikan Program MBKM

NOTE.
BRIN tidak memberikan
Akomodasi/Uang saku apapun
kepada Peserta MBKM

Bentuk Kegiatan RISET:

- Terlibat dalam kegiatan litbangjirap
- Penugasan oleh pembimbing
- Kuliah bersama (keepakatan antara PT dengan unit kerja)

Bentuk Kegiatan MAGANG/PRAKTIK KERJA:

- Aktivitas pekerjaan sehari-hari di unit kerja
- Penugasan oleh Pembimbing
- Kuliah bersama (keepakatan antara PT dengan unit kerja)

AKTIVITAS UMUM PROGRAM MBKM BRIN:

- Terlibat dalam kegiatan di unit kerja.
- Pelibatan kegiatan bisa dalam bentuk daring atau luring, disesuaikan dengan sifat kegiatan.
- Jam kerja BRIN adalah pk. 07.30 s.d. 16.00, kecuali Jumat pk. 07.30 s.d. 16.30.
- Kegiatan yang akan diberikan kepada mahasiswa dapat dikoordinasikan antara pembimbing di unit kerja dan di perguruan tinggi.
- Mahasiswa wajib mengikuti kegiatan MBKM secara bertanggung jawab, memelihara BMN, dan mengikuti tata tertib yang berlaku di lingkungan BRIN.
- Mahasiswa melakukan presensi dan mengisi *logbook* (laporan kegiatan harian) melalui sistem informasi ELSA BRIN



Monitoring

- Presensi
- Pengisian *logbook* harian

Evaluasi

- Laporan Akhir
- Presentasi

Proses Bisnis Layanan MBKM BRIN

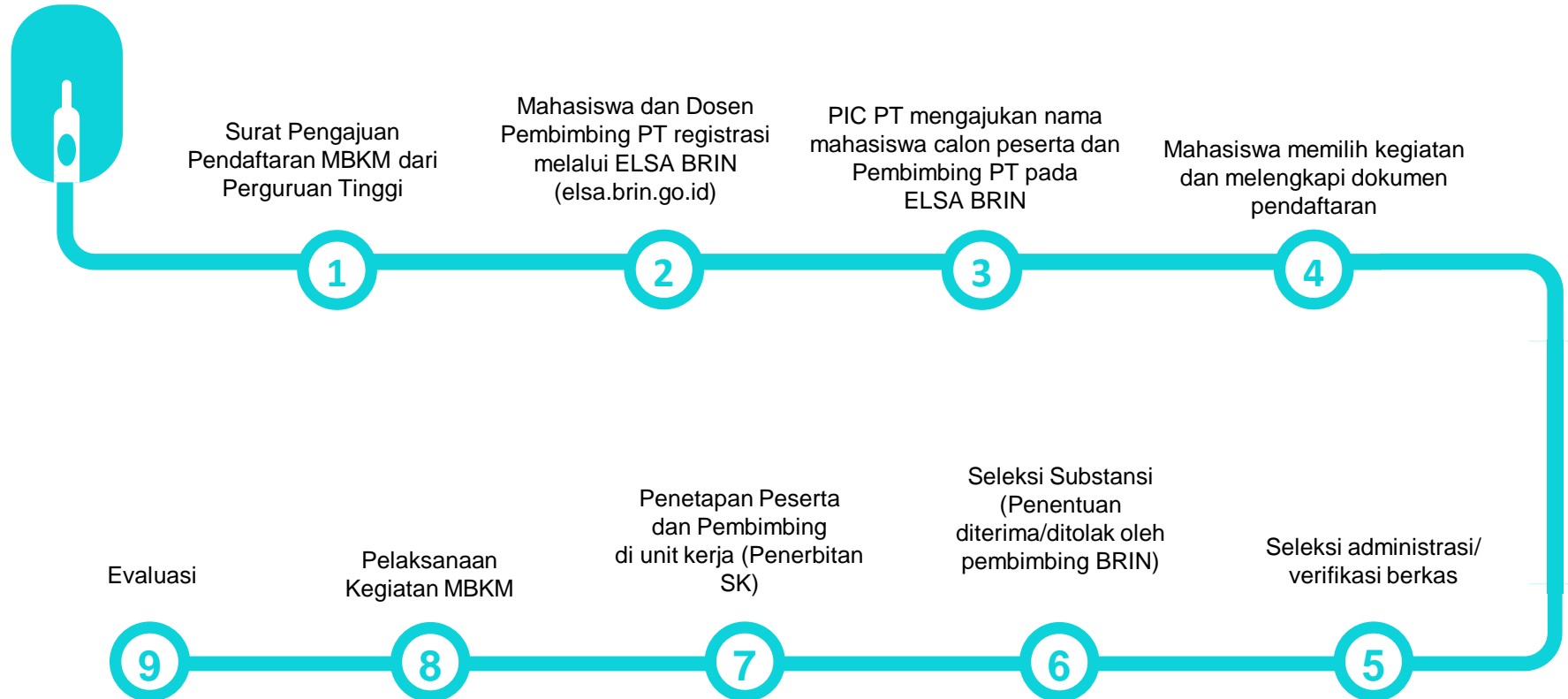

JADWAL MBKM BRIN SEMESTER GANJIL 2023/2024

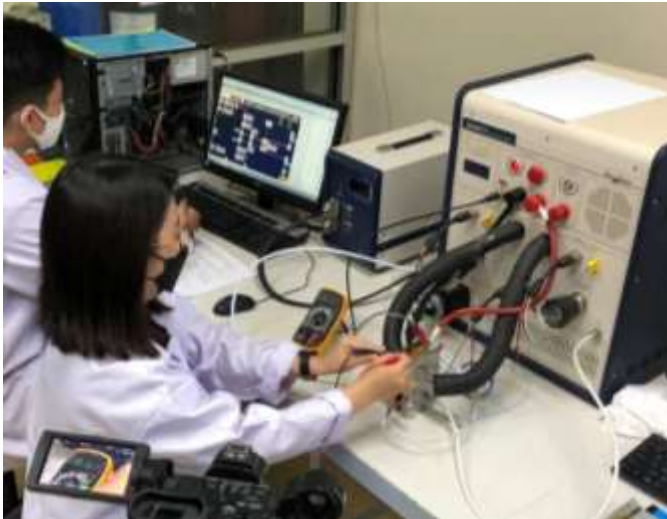

PENDAFTARAN	3 – 21 Juli 2023
PEMBUKAAN	21 Agustus 2023
PELATIHAN PENGANTAR	22 - 25 Agustus 2023
PEMBIMBINGAN	28 Agustus 2023 – 2 Februari 2024
EVALUASI	5 – 9 Februari 2024



Q&A PROGRAM MBKM-BRIN

<https://linktr.ee/mbkmBRIN>

HUBUNGI KAMI

mbkm@brin.go.id

